

NORTHERN SCANDINAVIA

10 Days

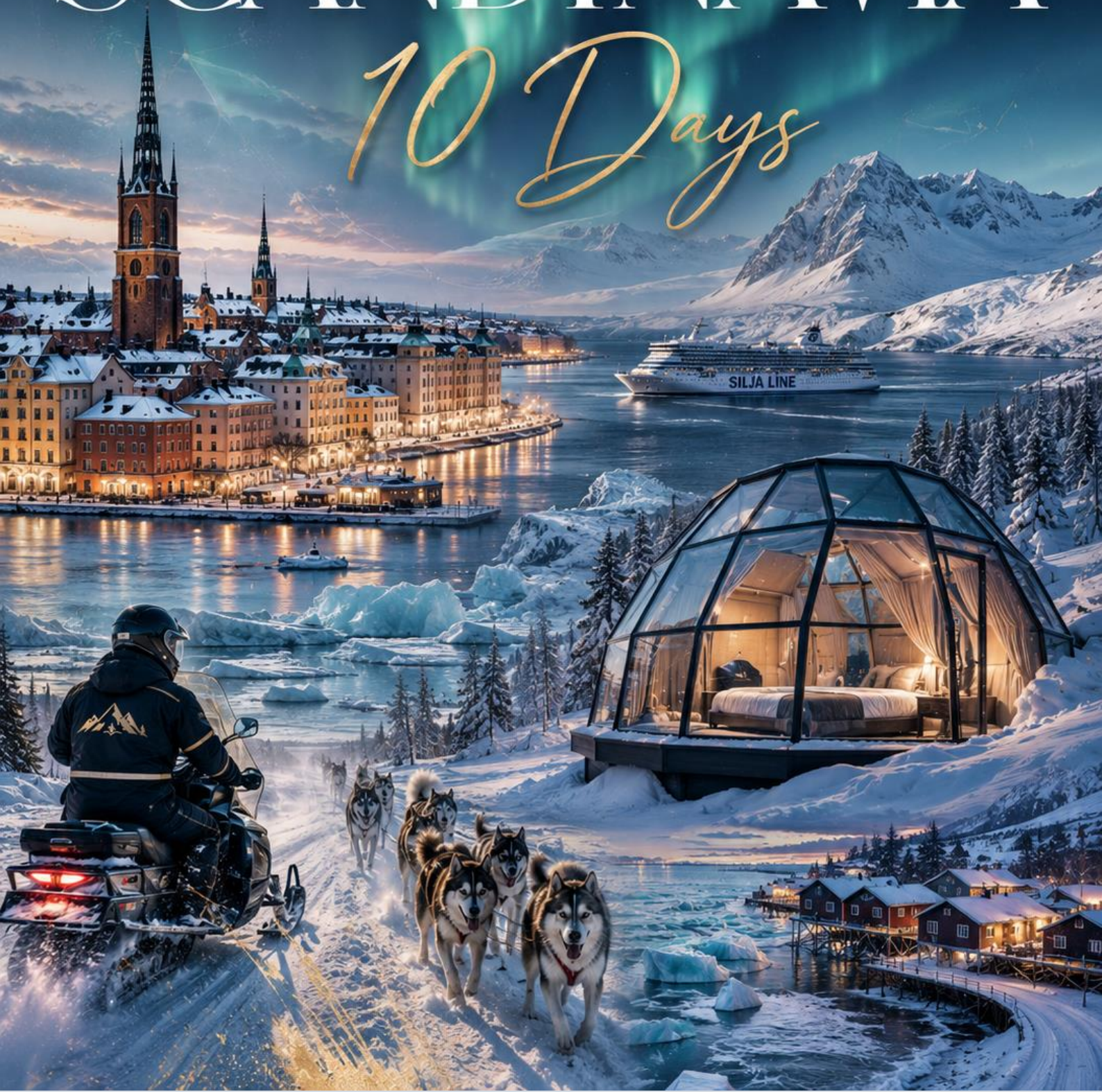

โดยสายการบินไทย (TG) และสายการบินฟินแอร์ (AY)

รายละเอียดการเดินทาง

วันแรกของการเดินทาง (1) กรุงเทพฯ ฯ – สต็อกโฮล์ม (สวีเดน)

21.00 น. พร้อมกันที่สนามบินสุวรรณภูมิ อาคารผู้โดยสารขาออก ชั้น 4 ทางเข้าที่ 4 เคาน์เตอร์ D สายการบินไทย (TG) พร้อมพบเจ้าหน้าที่ บูทิก เวเคชั่น จะคอยต้อนรับและอำนวยความสะดวกให้ท่าน

วันที่สองของการเดินทาง (2) สต็อกโฮล์ม (สวีเดน) – เทียวชมเมือง – ล่องเรือ SILJA LINE

00.05 น. ออกเดินทางสู่สต็อกโฮล์ม โดย สายการบินไทย เที่ยวบินที่ TG 960

06.45 น. เดินทางถึง สนามบินสต็อกโฮล์ม (สวีเดน) ผ่านพิธีการตรวจคนเข้าเมืองและศุลกากร จากนั้นนำท่าน **ชมย่านเมืองเก่า (GAMLA STAN OLD TOWN)** ส่วนที่เก่าแก่ที่สุดของเมือง และถือว่าเป็นอีกหนึ่งสถานที่ที่แน่นอนว่าท่านจะต้องไม่พลาดมาเยือน ซึ่งที่นี่ท่านจะได้พบกับอาคารบ้านเรือนสมัยโบราณราวคริสต์ศตวรรษที่ 13 ซึ่งปัจจุบันยังคงรักษาสภาพอาคารบ้านเรือนเก่าแก่ที่ได้เป็นอย่างดีเยี่ยม จากนั้นนำท่าน **ชมศาลาว่าการเมืองประจำกรุงสต็อกโฮล์ม (CITY HALL)** ซึ่งออกแบบโดย R.OXTBERG สร้างขึ้นในระหว่างปี ค.ศ. 1911-1923 เป็นอาคารที่ค่อนข้างโดดเด่น เนื่องจากสร้างด้วยอิฐแดงมากกว่า 8 ล้านก้อน ภายในห้องโถง (BLUE HALL) ถูกประดับด้วยทองคำที่มีลวดลายฝังหิน โมเสกกว่า 19 ล้านชิ้น ในปัจจุบันใช้เป็นสถานที่เลี้ยงรับรองแขกสำคัญของประเทศ และในเดือนธันวาคมของทุกปี จะใช้เป็นสถานที่ ๆ จัดงานเลี้ยงให้ผู้ที่ได้รับรางวัลโนเบลอีกด้วย



เที่ยง **รับประทานอาหารกลางวัน ณ ภัตตาคารอาหารพื้นเมือง**

บ่าย จากนั้นอิสระให้ท่าน **ช้อปปิ้งบริเวณย่านเซอกิลด์ (SERGELS TORG)** ย่านศูนย์กลางของเมืองสต็อกโฮล์ม



ช้อปปิ้งสินค้าและของที่ระลึกที่ **ห้างสรรพสินค้า NK** ห้างที่ใหญ่ที่สุดในยุโรปเหนือ และบริเวณถนน **DROTTNINGGATAN** ถนนคนเดินที่มีร้านค้า มากมาย และเป็นถนนช้อปปิ้งหลักของเมืองสต็อกโฮล์ม จนกระทั่งได้เวลาอันสมควร จากนั้นนำท่านเดินทางสู่ ท่าเรือสำราญสุดหรู **SILJA LINE**

16.45 น.

นำท่าน **ล่องเรือสำราญ SILJA LINE (ห้องพักแบบมีหน้าต่าง SEAVIEW)** มุ่งสู่ เมืองเฮลซิงกิ (HELSINKI) ให้ท่านได้ชมวิวทิวทัศน์ อันสวยงามของหมู่เกาะแก่งหิน ท่าเรือ และบ้านไม้สมัยศตวรรษที่ 19 ระหว่างสองเมืองหลวงมหาเสน่ห์ แห่งสแกนดิเนเวีย พักผ่อนสบายๆ กับสิ่งอำนวยความสะดวกต่าง ๆ บนเรือ อาทิ ไนต์คลับ, ห้องอาหาร, ห้องเกมส์, คาสิโน และเพลิดเพลินกับการช้อปปิ้งสินค้าสินค้ามากมายหลายชนิดเช่น เครื่องสำอางค์ น้ำหอม เสื้อผ้า เป็นต้น

ถ้า

[รับประทานอาหารค่ำ ณ ห้องอาหารบนเรือสำราญแบบ INTERNATIONAL BUFFET ท่านจะได้สัมผัสและเพลิดเพลินไปกับบรรยากาศ วิวทิวทัศน์ยามเย็น และกำคินอันงดงามและแสนโรแมนติก ตลอดการล่องเรือ](#)



วันที่สามของการเดินทาง (3) **เฮลซิงกิ (ฟินแลนด์) – เทียวมเมือง – เมืองโอลู – เมืองเคมี**

เช้า [รับประทานอาหารเช้า ณ ห้องอาหารบนเรือพร้อมทัศนียภาพอันงามตามยามเช้า](#)

09.55 น.

เรือเทียบท่า ท่าเรือของเมืองเฮลซิงกิ จากนั้นนำท่าน **ชมกรุงเฮลซิงกิ** เมืองหลวงของประเทศฟินแลนด์ ที่มีเอกลักษณ์ของตนเอง ท่านจะประทับใจไปกับสถาปัตยกรรมแบบรัสเซียที่จัดสรรหน้าโบสถ์ อันเป็นสถานที่ถ่ายทำภาพยนตร์ที่ชนะรางวัลออสการ์เรื่อง “เรดส์” โดยใช้ฉากมโหฬารของเฮลซิงกิแทนกรุงเลนินกราดในสหภาพโซเวียต นำท่านชม**มหาวิหารเฮลซิงกิ (HELSINKI CATHEDRAL)** ซึ่งในอดีตเรียกว่า โบสถ์นิโคลัส เป็นมหาวิหารสีขาวบริสุทธิ์สวยงามตั้งเด่น ตระหง่านจนเรียกว่าเป็นจุดแลนด์มาร์กของเฮลซิงกิว่าได้ ซึ่งมีนักท่องเที่ยวนิยม มาถ่ายรูปกันเป็นจำนวนมาก เป็นสถาปัตยกรรมแบบยุโรปที่งดงามคลาสสิกอย่างยิ่ง จากนั้น จากนั้นนำท่าน **ชมน้ำพุธิดาแห่งทะเลบอลติก (HavisAmanda)** ถือน้ำพุแห่งนี้ เป็นสัญลักษณ์ของเมืองเฮลซิงกิ และเป็นที่มาของฉายานาม ธิดาแห่งทะเลบอลติกอีกด้วยน้ำพุแห่งนี้ ก่อตั้งมา ตั้งแต่ปี ค.ศ. 1908 และได้รับการออกแบบโดย นายวิลเลียวาเคน โดยได้ทำการปั้นรูปปั้นสาวงามว่าให้นางเป็นตัวแทนของเฮลซิงกิ ส่วนบอลติกก็คือคาบสมุทรที่เมืองนี้ตั้งอยู่นั่นเอง นอกจากน้ำพุแห่งนี้จะเป็นที่นิยมของการมาถ่ายรูปคู่ด้วยแล้ว



เที่ยง [รับประทานอาหารกลางวัน ณ ภัตตาคารอาหารพื้นเมือง](#)

กระทั่งได้เวลาพอสมควรนำท่านออกเดินทางสู่สนามบิน

15.15 น.

ออกเดินทางสู่เมืองโอลู โดยสายการบินฟินแอร์ เที่ยวบินที่ AY 441

16.20 น.

เดินทางถึงสนามบินเมืองโอลู จากนั้นนำท่านออกเดินทางสู่**เมืองเคมี (Kemi)** เมืองริมทะเลบนอ่าวบอเนียแห่งทะเลบอลติก (ระยะทางประมาณ 107 กิโลเมตร)

ค่ำ [รับประทานอาหารค่ำ ณ ภัตตาคารอาหารพื้นเมือง](#)

นำท่านเดินทางเข้าสู่ที่พัก SCANDIC KEMI HOTEL ระดับ 4 ดาว หรือเทียบเท่า

วันที่สี่ของการเดินทาง (4) ล่องเรือตัดน้ำแข็ง ICEBREAKER –SNOW CASTLE - เมืองโรวาเนียมี

เช้า [รับประทานอาหารเช้า ณ ห้องอาหารของโรงแรมที่พัก](#)

นำท่าน **ล่องเรือSAMPO ICEBREAKER** เรือตัดน้ำแข็ง หรือไอซ์เบรกเกอร์ที่โด่งดังที่สุดในโลก ปลดประจำการแล้ว และนำมาให้นักท่องเที่ยว ได้สัมผัสกับความมหัศจรรย์ ประสบการณ์ใหม่ๆจากเรือทลายน้ำแข็งที่บดทลาย มากกว่า 30 ปี ในเขตอาร์กติก นำท่านสัมผัสกับประสบการณ์ใหม่ที่อยากจะลืมเลือนจากการ

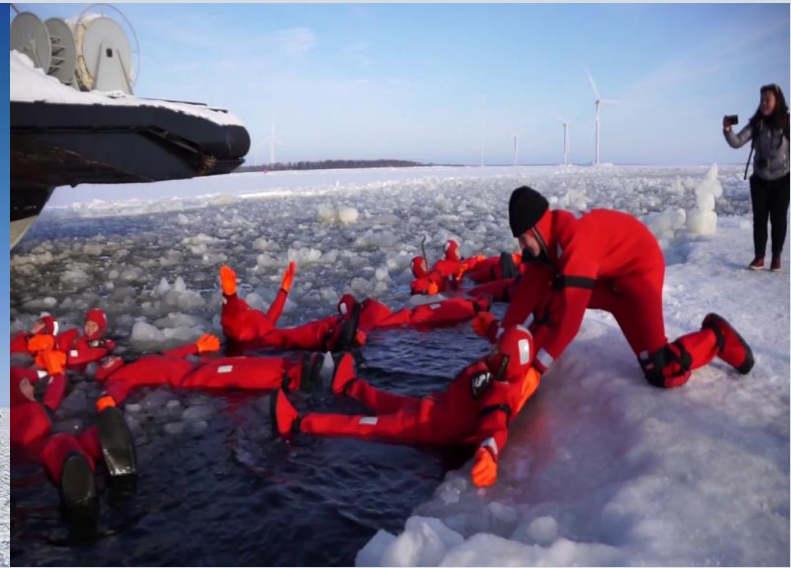

ทลายท่งน้ำแข็ง ที่จับตัวหนากว่า 1 เมตรในแต่ละวัน ว่ายน้ำทะเล ICE SWIMMING ลงว่ายน้ำในบ่อน้ำกลางทะเลที่หนาว เย็น และล้อมรอบไปด้วยน้ำแข็งหนา อุณหภูมิที่ติดลบกว่า 20 องศาเซลเซียสโดยชุดพิเศษ A WATER RIGHT THERMAL SUIT

เที่ยง

[รับประทานอาหารกลางวัน ณ ภัตตาคารอาหารพื้นเมือง](#)

บ่าย

จากนั้นนำท่านเข้าชม **KEMISNOW CASTLE** ที่สร้างขึ้นโดยใช้หิมะทั้งหมด นำท่านชมรูปที่แกะสลักจากหิมะ และน้ำแข็งประดับประดาอยู่ภายในซึ่งการตกแต่งแต่ละปีจะแตกต่างกันไป



จากนั้นนำท่านเดินทางสู่ **เมืองโรวานีเอมิ (ROVANIEMI)** (ระยะทางประมาณ 120 กิโลเมตร) ระหว่างทางท่านจะได้สัมผัสกับทัศนียภาพอันงดงามตลอดสองข้างทาง

ค่ำ

[รับประทานอาหารค่ำ ณ ภัตตาคารอาหารพื้นเมือง](#)

นำท่านเดินทางเข้าสู่ที่พัก **ARCTIC TREEHOUSE HOTEL** ระดับ 4 ดาวหรือเทียบเท่า



วันที่ห้าของการเดินทาง (5) โรวาเนียมิ - หมู่บ้านซานตาคลอส - เลวี สกีรีสอร์ท - เล่นสกี

เช้า **รับประทานอาหารเช้า ณ ห้องอาหารของโรงแรม**

นำท่านเยี่ยมชม **หมู่บ้านซานตาคลอส (SANTA CLAUS VILLAGE)** ตั้งอยู่บนเส้นอาร์คติกเซอร์เคิล ภายในหมู่บ้านมีที่ทำการไปรษณีย์ สำหรับท่านที่ต้องการส่งของขวัญไปยังคนที่ท่านรัก และยังมีร้านขายของที่ระลึกให้ท่านได้เลือกซื้อของฝาก หรือถ่ายรูปกับคุณลุงซานตาที่ใจดีเป็นที่ระลึกในการมาเยือนอิสระให้ท่าน เดินเล่นเที่ยวชมในหมู่บ้านซานตาคลอส



เที่ยง **รับประทานอาหารกลางวัน ณ ภัตตาคารอาหารพื้นเมือง**

บ่าย จากนั้นนำท่านเดินทางสู่ **เมืองเลวี (LEVI)** (ระยะทางประมาณ 170 กิโลเมตร) เมืองสกีรีสอร์ทขึ้นชื่อที่เต็มไปด้วยเสน่ห์ ทั้งผู้คนที่ยิ้มแย้มแจ่มใส และความเป็นธรรมชาติ อิสระสำหรับท่านใดที่ต้องการลองเล่นฝึกหัดการเล่นสกี Skiing ขั้นพื้นฐาน หรือท่านที่เล่นสกีเป็นแล้ว ก็ขอเชิญเล่นกันอย่างเต็มที่ การเล่นสกีนั้น ไม่ได้ยาก

อย่าง ที่ท่านคิด ด้วยการแนะนำจากครูฝึกสอนที่จะมาแนะนำทักษะของการเล่นสกีขั้นพื้นฐาน ที่ทำให้ท่านปฏิบัติตามได้แบบง่ายๆ ภายในระยะเวลาเพียงไม่ถึง 1 ชั่วโมง เมื่อท่านเรียนรู้ ทักษะแล้ว ท่านจะได้ลองความสามารถของ ตัวท่าน สัมผัสถึงความรู้สึกเมื่อเล่นสกีเป็นแล้ว จะสนุกสนานเพียงใด และเหตุใดการเล่นสกี จึงเป็นกิจกรรมที่ปรารถนาของทุกเพศทุกวัย

******* (ไม่รวมราคาเช่าอุปกรณ์การเล่นสกีและค่าจ้างครูผู้ฝึกสอน)*******



ค่ำ **รับประทานอาหารค่ำ ณ ภัตตาคารอาหารพื้นเมือง**

นำท่านเดินทางเข้าสู่ที่พัก **LEVI NORTHERN LIGHT HUTS HOTEL** ระดับ 4 ดาวหรือเทียบเท่า บริเวณย่านนี้ท่านอาจสามารถมองเห็นปรากฏการณ์แสงเหนือได้จากที่พัก



วันที่หกของการเดินทาง (6) เลวี สกีรีสอร์ท - อิวาโล - บ้านเรือนกระจก - ขับซีสโนว์โมบิล - ฟาร์มสุนัขฮัสกี้
กิจกรรมล่าแสงเหนือ HEATING SLEDGE

เช้า **รับประทานอาหารเช้า ณ ห้องอาหารของโรงแรม**

จากนั้นนำท่านเดินทางสู่ **เมืองอิวาโล (IVALO)** (ระยะทางประมาณ 220 กิโลเมตร) เพื่อนำท่านเดินทางสู่ **หมู่บ้านออโรรา (AURORA VILLAGE)** ตั้งอยู่เหนือเส้นเขตขั้วโลกเหนือเขตแดนแลปแลนด์ของประเทศฟินแลนด์โดยสถานที่แห่งนี้อยู่ท่ามกลางความหนาวเหน็บของอากาศที่ปกคลุมไปทั่วบริเวณ และยังมีวิวทิวทัศน์ ให้ชื่นชมความสวยงามของป่าเขา ท่ามกลางหิมะขาวโพลนที่ท่านจะต้องประทับใจไม่มีวันลืม สา

หรับหมู่บ้านเรือนกระจกแห่งนี้ สร้างด้วยกระจกนำความร้อนแบบพิเศษ ซึ่งจะทำให้ระดับอุณหภูมิภายในห้องอบอุ่นตลอด พร้อมห้องน้ำส่วนตัวภายในห้อง



เที่ยง [รับประทานอาหารกลางวัน ณ ภัตตาคารอาหารพื้นเมือง](#)

บ่าย นำท่านสัมผัสกิจกรรมอันคึกคักหนึ่งของการท่องเที่ยวแบบตะลุยหิมะ นำท่าน**ขับชีสโนว์โมบิล (SNOWMOBILE)** พาหนะที่คล่องตัวที่สุดในการเดินทางบนหิมะหรือน้ำแข็ง โดยท่านจะได้รับคำแนะนำในการขับขี่ที่ถูกต้อง สนุกสนานและปลอดภัยจากเจ้าหน้าที่ผู้เชี่ยวชาญ และชำนาญเส้นทางในการเดินทางท่องเที่ยวแบบสโนว์โมบิลซาฟารี โดยทางบริษัท ฯ จะมีการจัดเตรียมเครื่องกันหนาวให้ท่านอย่างครบถ้วนตั้งแต่ศีรษะจรดเท้า นำท่าน**นั่งรถลากเลื่อนโดยกวางเรนเดียร์ (REINDEER-SLEDDING)** ยานพาหนะของชาวนาครอส **ไปตามทุ่งหิมะ**



ค่ำ [รับประทานอาหารค่ำ ณ ห้องอาหารของโรงแรมที่พักแบบพื้นเมือง](#)

ให้ท่านได้มีโอกาสเปิดประสบการณ์ใหม่ที่ท่านจะต้องประทับใจ ไม่รู้ลืมนำท่านนั่ง**HEATING SLEDGE** นำท่านชมหาปรากฏการณ์ธรรมชาติแสงออโรรา (**AURORA BOREALIS**) เป็นปรากฏการณ์ทางธรรมชาติที่มีแสงเรืองบนท้องฟ้าในเวลากลางคืน โดยมักจะขึ้นในบริเวณแถบขั้วโลก (หมายเหตุ : ปรากฏการณ์แสงออโรรา เป็นไปตามธรรมชาติ ขึ้นอยู่กับสภาพอากาศเป็นสำคัญ ทางบริษัทฯไม่สามารถกำหนดได้ว่าท่านจะได้เห็นปรากฏการณ์แสงออโรราหรือไม่)



นำท่านเดินทางกลับสู่ที่พัก **AURORA QUEEN RESORT IGLOOS** ระดับ 4 ดาว หรือเทียบเท่า



วันที่เจ็ดของการเดินทาง (7)

อิวาโล - คีร์เคนเนส - กิจกรรมการจับปูยักษ์ - โรงแรมหิมะ

เช้า รับประทานอาหารเช้า ณ ห้องอาหารของโรงแรม

จากนั้นนำท่านเดินทางสู่ **เมืองคีร์เคนเนส (KIRKENES) (ระยะทางประมาณ 280 กิโลเมตร)** ตั้งอยู่ทาง
ตะวันออกเฉียงเหนือของนอร์เวย์ในเขตอาร์กติกเซอร์เคิล (ARCTIC CIRCLE) ซึ่งมีเขตติดกับประเทศรัสเซีย
และยังเป็นเมืองหลวงของภูมิภาคบารেন্ট (BARENTS) เป็นอีกเมืองหนึ่งของนอร์เวย์ที่มีชื่อเสียงและได้รับความ
นิยมนักท่องเที่ยวมากในช่วงฤดูหนาว จากนั้นนำท่านสัมผัสกับประสบการณ์แปลกใหม่ **กิจกรรมการจับปูยักษ์**
(KING CRAB SAFARI) ที่มีอยู่เพียงไม่กี่แห่งในโลก โดยจะนำท่านนั่งรถลากเลื่อนโดย SNOWMOBILE ไป
ยังบริเวณทะเลสาบน้ำแข็งและเจาะช่องว่างเพื่อนำ ปูยักษ์ (RED KING CRAB) ขึ้นมา ปูยักษ์มีขนาดความ
ยาววัดจากก้ามปูยาวถึง 2 เมตร และมีน้ำหนักถึง 10 กิโลกรัมโดยประมาณ เจ้าหน้าที่จะโชว์วิธี การจับปูยักษ์ ให้
ท่านได้ถ่ารูปกับปูยักษ์และปรุงอาหารมื้อพิเศษให้ท่านได้ลิ้มรส เนื้อปูยักษ์ แบบสดๆ และรับประทาน
อย่างเต็มอิ่ม



เที่ยง
บ่าย

รับประทานอาหารกลางวัน ณ ภัตตาคารอาหารพื้นเมืองพร้อมลิ้มรสพายุกซ์

นำท่านเข้าชม**โรงแรมหิมะ (SNOW HOTEL)** ซึ่งทามาจากน้ำแข็งและหิมะ เปิดทำการในปี 2006 ซึ่งจะเปิดให้บริการเฉพาะช่วงฤดูหนาวในเดือนธันวาคม – เดือนเมษายนเท่านั้น ภายในโรงแรมและห้องพักถูกตกแต่งด้วยประติมากรรมน้ำแข็งและหิมะเป็นรูปแบบต่าง ๆ บาร์ เตียง โต๊ะและเก้าอี้เป็นน้ำแข็ง โดยจะมีการรักษาอุณหภูมิไว้ที่ -4 องศาเซลเซียส ซึ่งภายนอกอาจติดลบได้ถึง -30 องศาเซลเซียส อิสระให้ท่านชมความสวยงามภายในโรงแรมหิมะตามอัธยาศัย



ค่ำ

****สุดพิเศษรับประทานอาหารค่ำ ณ ภัตตาคาร SNOW RESTAURANT****



นำท่านเข้าสู่ที่พัก **SCANDIC HOTEL KIRKENES** ระดับ 4 ดาว หรือเทียบเท่า



วันที่แปดของการเดินทาง (8) คีร์เคนเนส - ออสโล (นอร์เวย์) – อุทยานฟรอกเนอร์

เช้า **รับประทานอาหารเช้า ณ ห้องอาหารของโรงแรม**
 กระทั่งได้เวลาพอสมควรนำท่านออกเดินทางสู่สนามบิน

11.30 น. ออกเดินทางสู่ กรุงออสโล (OSLO) โดยสายการบินสแกนดิเนเวียน แอร์ไลน์ เที่ยวบินที่ SK 4773

13.50 น. เดินทางถึง กรุงออสโล (OSLO) นครหลวงแห่งนอร์เวย์

14.30 น. **รับประทานอาหารกลางวัน ณ ภัตตาคารภายในสนามบิน (ทางบริษัทฯคืนค่าอาหารให้ท่านละ 40 ยูโร)**

บ่าย นำท่านชม**อุทยานฟรอกเนอร์** สวนประติมากรรมฝีมือกุสตาฟ วิเกอแลนค์ ประติมากรผู้มีชื่อเสียงที่สุดของนอร์เวย์ในช่วงศตวรรษที่ 20 ที่ทางการได้มอบพื้นที่เพื่อแสดงผลงานชิ้นโบว์แดง อาทิ **น้ำพุวงจรชีวิตของมนุษย์ และเสาหินโมนอลิธ** ซึ่งนับว่าเป็นสัญลักษณ์ของกรุงออสโลอีกอย่างหนึ่ง ผ่านชมสถานที่สำคัญๆ อาทิ พระราชวังหลวง, รัฐสภา ฯลฯ แวะชมศาลาว่าการเมืองออสโล สถานที่มอบรางวัลโนเบล สาขาสันติภาพ



ค่ำ **รับประทานอาหารค่ำ ณ ภัตตาคารอาหารไทย**

นำท่านเดินทางเข้าสู่ที่พัก GRAND HOTEL OSLO ระดับ 5 ดาวหรือเทียบเท่า

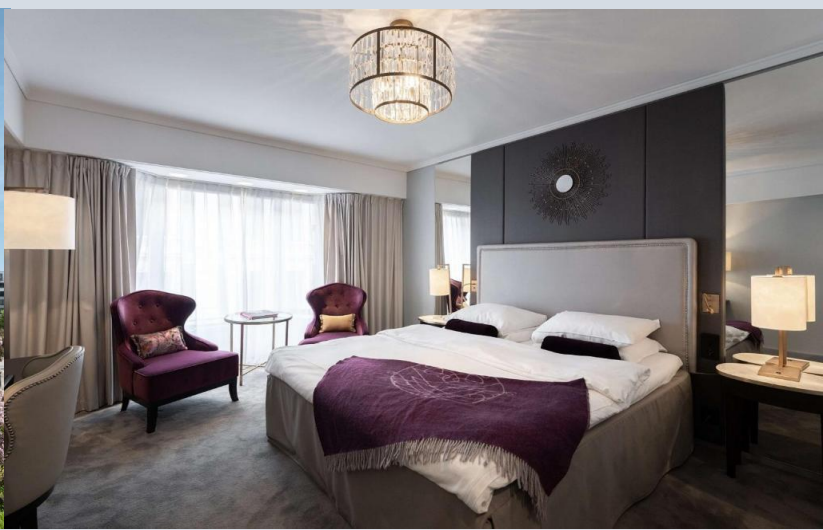

วันที่เก้าของการเดินทาง (9) ออสโล (นอร์เวย์) – กรุงเทพฯ

เช้า [รับประทานอาหารเช้า ณ ห้องอาหารของโรงแรม](#)
 กระทั่งได้เวลาพอสมควรนำท่านออกเดินทางสู่สนามบิน
13.45 น. ออกเดินทางสู่กรุงเทพฯ โดยสายการบินไทย เที่ยวบินที่ TG 955

วันที่สิบเอ็ดของการเดินทาง (11) กรุงเทพฯ

06.15 น. ถึงสนามบินสุวรรณภูมิ โดยสวัสดิภาพ....

กำหนดการเดินทาง	9 – 18 ตุลาคม 2569
	22 - 31 ตุลาคม 2569
	27 พฤศจิกายน – 6 ธันวาคม 2569

อัตราค่าบริการ

ผู้ใหญ่พักห้องคู่ห้องละ2ท่านราคา	ท่านละ	275,000 บาท
เด็กอายุ 4- 11 ปี พักกับผู้ใหญ่ 2 ท่าน (มีเตียงเสริม)	ท่านละ	265,000 บาท
เด็กอายุ 2 - 4 ปี พักกับผู้ใหญ่ 2 ท่าน (ไม่มีเตียงเสริม)	ท่านละ	260,000 บาท
พักห้องเดี่ยว SINGLE BED ROOM	ท่านละ	55,000 บาท
กรณี UPGRADE ตัวเป็นชั้นธุรกิจ(ราคาเริ่มต้น)	ท่านละ	120,000 บาท

กำหนดการเดินทาง	4 – 13 ธันวาคม 2569
	25 ธันวาคม 2569 – 3 มกราคม 2570
	28 ธันวาคม 2569 – 6 มกราคม 2570

อัตราค่าบริการ

ผู้ใหญ่พักห้องคู่ห้องละ2ท่านราคา	ท่านละ	285,000 บาท
เด็กอายุ 4- 11 ปี พักกับผู้ใหญ่ 2 ท่าน (มีเตียงเสริม)	ท่านละ	275,000 บาท
เด็กอายุ 2 - 4 ปี พักกับผู้ใหญ่ 2 ท่าน (ไม่มีเตียงเสริม)	ท่านละ	270,000 บาท
พักห้องเดี่ยว SINGLE BED ROOM	ท่านละ	65,000 บาท
กรณี UPGRADE ตัวเป็นชั้นธุรกิจ(ราคาเริ่มต้น)	ท่านละ	120,000 บาท

กำหนดการเดินทาง	29 มกราคม – 7 กุมภาพันธ์ 2570
	19 - 28 กุมภาพันธ์ 2570
	26 มีนาคม – 4 เมษายน 2570

อัตราค่าบริการ

ผู้ใหญ่พักห้องคู่ห้องละ2ท่านราคา	ท่านละ	280,000 บาท
เด็กอายุ 4- 11 ปี พักกับผู้ใหญ่ 2 ท่าน (มีเตียงเสริม)	ท่านละ	270,000 บาท
เด็กอายุ 2 - 4 ปี พักกับผู้ใหญ่ 2 ท่าน (ไม่มีเตียงเสริม)	ท่านละ	265,000 บาท
พักห้องเดี่ยว SINGLE BED ROOM	ท่านละ	65,000 บาท
กรณี UPGRADE ตัวเป็นชั้นธุรกิจ(ราคาเริ่มต้น)	ท่านละ	120,000 บาท

อัตราโดยรวม

- ค่าตั๋วเครื่องบินไป - กลับชั้นประหยัดตามรายการที่ระบุ (น้ำหนักกระเป๋าเป็นไปตามที่สายกำหนด)
- ค่าภาษีสนามบินทุกแห่งที่มีตามรายการที่ระบุ
- ค่าโรงแรมที่พักตามรายการที่ระบุ (พักห้องละ 2 ท่านต่อหนึ่งห้อง)
- ค่าธรรมเนียมวีซ่าเข้าประเทศกลุ่มสหภาพยุโรป (ใช้เวลา 21 ทำการไม่นับวันหยุดราชการ)
- ค่าอาหารและเครื่องดื่มตามรายการระบุ
- ค่ารถโค้ชปรับอากาศเที่ยวตามรายการที่ระบุ
- ค่าเข้าชมสถานที่ท่องเที่ยวตามรายการที่ระบุ
- ค่ามัคคุเทศก์ของบริษัทจากกรุงเทพฯ ที่คอยอำนวยความสะดวกแก่ท่านตลอดการเดินทางในต่างประเทศ
- ค่าประกันอุบัติเหตุคุ้มครองในวงเงินท่านละ 2,000,000 บาทและค่าประกันชีวิต 2,000,000 บาท
- ค่าทิปพนักงานขับรถวันละ 3 ยูโร / ท่าน / วัน

- ค่าพนักงานยกกระเป๋าทุกโรงแรม (บางโรงแรมไม่มีบริการนี้ทางบริษัทฯต้องขออภัย)
- บริการนำคัมวันละ 1 ขวด

อัตรานี้ไม่รวม

- ค่าน้ำหนักของกระเป๋าเดินทางในกรณีที่เกิดเกินกว่าสายการบินกำหนด (เป็นไปตามที่สายการบินกำหนด)
- ค่าใช้จ่ายส่วนตัวนอกเหนือจากรายการที่ระบุ เช่น ค่าเครื่องดื่มและค่าอาหารที่สั่งเพิ่มเอง ค่าโทรศัพท์ ค่าซักรีด
- ค่าอาหารที่ไม่ได้ระบุไว้ในรายการ
- ค่าทำใบอนุญาตที่กลับเข้าประเทศของคนต่างชาติ หรือ คนต่างด้าว
- ค่าภาษีมูลค่าเพิ่ม 7% และค่าภาษีหัก ณ ที่จ่าย 3% (ในกรณีต้องการใบเสร็จเต็มรูปแบบกรุณาแจ้งพนักงานในวันที่ท่านจองทัวร์ หากท่านไม่แจ้งก่อนการจองทัวร์ทางบริษัทฯไม่สามารถออกย้อนหลังให้ได้)
- **ทิปหัวหน้าทัวร์ท่านละ 1,000 บาท หากการบริการทำให้ท่านประทับใจ (ทางบริษัทฯไม่ได้บังคับ)**

****** เมื่อท่านได้ชำระเงินมัดจำแล้ว ทางบริษัทฯจะยึดถือว่าท่านได้รับทราบและได้ยอมรับเงื่อนไขต่างๆของทางบริษัทฯเป็นที่เรียบร้อยแล้ว ทั้งในส่วนในเรื่องโปรแกรมการเดินทาง การชำระเงินมัดจำ การชำระเงินค่าทัวร์ส่วนที่เหลือ และค่าใช้จ่ายในการยกเลิกการเดินทางตามที่กล่าวมาข้างต้น ******

****** ตัวกรุ๊ปหากออกตัวเครื่องบินแล้วไม่สามารถเปลี่ยนวันเดินทาง เปลี่ยนชื่อผู้เดินทางและไม่สามารถคืนเงินได้ทุกกรณี******

การจองและชำระเงิน

ชำระค่ามัดจำท่านละ **150,000** บาท ในวันจองทัวร์ พร้อมชำระส่วนที่เหลือภายใน 21 วันก่อนเดินทางไม่เช่นนั้นทางบริษัทฯจะถือว่าท่านยกเลิกการเดินทางโดยอัตโนมัติ

การยกเลิก

เดินทางช่วง **HIGH SEASON** หรือช่วงเทศกาลหมายถึง เดือนเมษายนทั้งเดือน เดือนพฤษภาคมทั้งเดือน เดือนตุลาคมทั้งเดือน และเดือนธันวาคมทั้งเดือน

- | | |
|--|---------------------------------|
| ● ยกเลิกก่อนการเดินทาง 45 วันทำการหักค่ามัดจำท่านละ 50,000 บาท | ช่วงเทศกาลเป็น 60 วันทำการ |
| ● ยกเลิกก่อนการเดินทาง 44 – 30 วันทำการหักค่ามัดจำ 60,000 บาท | ช่วงเทศกาลเป็น 59 – 45 วันทำการ |
| ● ยกเลิกก่อนการเดินทาง 29 - 15 วันทำการหักค่ามัดจำ 70,000 บาท | ช่วงเทศกาลเป็น 44 – 30 วันทำการ |
| ● ยกเลิกก่อนการเดินทาง 14 - 7 วันทำการหักค่ามัดจำ 120,000 บาท | ช่วงเทศกาลเป็น 29 – 15 วันทำการ |
| ● ยกเลิกก่อนการเดินทาง 7 วันคิดค่าใช้จ่าย 100% ของราคาทัวร์ | ช่วงเทศกาลเป็น 14 วันทำการ |
- กรณีที่แจ้งหลังจากปิดกรุ๊ปเป็นที่เรียบร้อยแล้วทางบริษัทฯคิดค่าใช้จ่าย 100%
 - หากท่านยกเลิกการเดินทาง อันเนื่องมาจากบุคคลใดบุคคลหนึ่งในคณะของท่านไม่ได้รับการพิจารณาอนุมัติวีซ่า ไม่ว่าจะด้วยเหตุผลใดๆ ก็ตามอันเป็นการพิจารณาของสถานทูต ซึ่งการยกเลิกเฉพาะบุคคลหรือยกเลิกพร้อมกันทั้งหมด ให้ถือเป็นการยกเลิกตามเงื่อนไขของวันเวลาที่ยกเลิกดังกล่าวข้างต้น ในกรณีที่ท่านไม่แน่ใจว่าจะได้รับการพิจารณาอนุมัติวีซ่าจากทางสถานทูต ทางบริษัทฯขอแนะนำให้ท่านยื่นขอวีซ่าแบบเดี่ยว ซึ่งจะรู้ผลเร็วกว่าการยื่นขอวีซ่าแบบกรุ๊ป

- ผู้ที่ไม่สามารถเดินทางเข้า – ออกเมืองได้ไม่ว่าจะเป็นประเทศไทยหรือต่างประเทศ หรือใช้เอกสารปลอมในการเดินทางทางบริษัทฯจะไม่คืนเงินค่าทัวร์ทั้งหมด

หมายเหตุ

- หากท่านส่งเอกสารล่าช้า แล้วผลปรากฏว่าผลวีซ่าของท่านไม่ผ่านการพิจารณาก่อนการเดินทาง 2 – 3 วันทาง บริษัทฯ ขอสงวนสิทธิ์ในการคิดค่าใช้จ่ายตามความเป็นจริง (ค่ามัดจำตัวกับสายการบินหรือหากทางบริษัทฯ ได้ดำเนินการออกตัวแล้วทางบริษัทฯจะหักค่าตัวเครื่องบินเต็มจำนวนและจะทำการคืนให้ท่านตามที่สายการบินคืนให้กับทางบริษัทฯ โดยใช้เวลาประมาณ 6 เดือน (ขึ้นอยู่กับเงื่อนไขของทางสายการบินบางสายการบินตัวกรุ๊ปหากออกตัวแล้วไม่สามารถรีฟันตัวได้ ท่านสามารถตรวจสอบได้จากทางสายการบินโดยตรง) ค่าธรรมเนียมวีซ่าที่ทางสถานทูตเรียกเก็บ ค่ามัดจำในต่างประเทศ (ค่าโรงแรมที่พัก ค่ารถ ค่าร้านอาหาร ค่าเข้าชมสถานที่ท่องเที่ยวที่ระบุในโปรแกรมทัวร์) โดยส่วนที่เหลือจะคืนให้ท่านภายใน 30 วัน และสำหรับท่านที่ถูกปฏิเสธวีซ่าอันเนื่องมาจากการกระทำที่ส่อไปในทางทุจริต หรือจะหลบหนีเข้าเมือง หรือใช้เอกสารปลอมประกอบการยื่นวีซ่า ทางบริษัทฯ จะไม่คืนเงินทั้งหมดที่ท่านได้ชำระค่าทัวร์มาแล้วไม่ว่าบางส่วนหรือเต็มจำนวน และทางบริษัทฯจะแจ้งเจ้าหน้าที่ดำเนินการตามกฎหมาย
- สำหรับผู้โดยสารที่ไม่ได้ถือหนังสือเดินทางไทย และทางบริษัทฯ เป็นผู้ยื่นวีซ่าให้ เมื่อผลวีซ่าผ่านแล้วมีการยกเลิกการเดินทางบริษัทฯ ขอสงวนสิทธิ์ในการคืนค่าทัวร์ทั้งหมด ยกเว้นหากเกิดเหตุสุดวิสัย และทางบริษัทฯ จะขอดำเนินการยกเลิกวีซ่าของท่าน
- หากผลการยื่นวีซ่าของท่านไม่ผ่าน หากท่านมีความประสงค์จะดำเนินการยื่นวีซ่าใหม่ ท่านจะต้องชำระค่าวีซ่าใหม่ทุกครั้ง และค่าธรรมเนียมในการยื่นวีซ่าทุกครั้งทางสถานทูตไม่คืนในทุกๆกรณี
- บริษัทฯ ขอสงวนสิทธิ์ยกเลิกการเดินทางก่อนล่วงหน้า 14 วัน ซึ่งจะเกิดขึ้นได้ก็ต่อเมื่อไม่สามารถทำรูปได้อย่างน้อย 15 ท่านหรือผลการพิจารณาวีซ่าผ่าน ไม่ครบจำนวน 15 ท่าน และหรือ มีผู้ร่วมเดินทางในคณะไม่ถึง 15 ท่าน ซึ่งในกรณีนี้ ทางบริษัทฯ ยินดีคืนเงินให้ภายใน 30 วัน หรือจัดหาคณะทัวร์อื่นให้ ถ้าท่านต้องการ
- บริษัทฯ จะไม่รับผิดชอบในกรณีที่กองตรวจคนเข้าเมืองของแต่ละประเทศห้ามผู้เดินทางเข้าประเทศหรือออกนอกประเทศของแต่ละประเทศ เนื่องจากมีสิ่งผิดกฎหมายหรือสิ่งของห้ามนำเข้าประเทศ เอกสารเดินทางไม่ถูกต้อง หรือความประพฤติส่อไปในทางเสื่อมเสีย หรือด้วยเหตุผลใดๆ ก็ตามที่กองตรวจคนเข้าเมืองของแต่ละประเทศพิจารณาแล้ว และทางบริษัทฯ จะไม่รับผิดชอบในกรณีที่กองตรวจคนเข้าเมืองของประเทศไทยงดออกเอกสารเข้าเมืองให้กับชาวต่างชาติหรือ คนต่างด้าวที่พำนักอยู่ในประเทศไทยทางบริษัทฯไม่อาจคืนเงินให้ท่านได้ ไม่ว่าจำนวนทั้งหมดหรือบางส่วน
- **กรณีที่ท่านจะต้องออกตัวเครื่องบินภายในประเทศก่อนออกตัวเครื่องบินทุกครั้ง กรุณาสอบถามฝ่ายขายก่อนว่าทัวร์ที่ท่านจองสามารถออกเดินทางได้หรือไม่ หากท่านไม่ได้รับการยืนยันจากฝ่ายขายทางบริษัทฯขอสงวนสิทธิ์ที่จะไม่รับผิดชอบค่าใช้จ่ายในส่วนนี้**
- **ห้องพักในโรงแรมเป็นแบบห้องพักคู่ (Twin / Double) ในกรณีที่ท่านมีความประสงค์จะพักแบบ 3 ท่าน / 3 เตียง (Triple Roomหรือ Extrabed) ขึ้นอยู่กับข้อจำกัดของห้องพักและการวางรูปแบบของห้องพักของแต่ละโรงแรม ซึ่งมักมีความแตกต่างกัน ซึ่งอาจจะทำให้ท่านไม่ได้ห้องพักกันตามที่ต้องการและบางโรงแรมอาจไม่มีห้อง(Triple Roomหรือห้อง Extrabed) ทางบริษัทฯแนะนำให้ท่านเปิด 2 ห้องจะดีกว่า หรือหากโรงแรมนั้นไม่มีห้องพักแบบ 3 ท่านทางโรงแรมจะต้องให้ท่านเปิดห้องเพิ่ม 1 ห้อง ลูกค้ายจะต้องชำระค่าห้องพักเดี่ยวเพิ่มสำหรับโรงแรมนั้น**
- โรงแรมหลายแห่งในยุโรปจะไม่มีเครื่องปรับอากาศเนื่องจากอยู่ในแถบที่มีอุณหภูมิต่ำหรือไม่เปิดเครื่องปรับอากาศในช่วงฤดูหนาว เครื่องปรับอากาศที่มีจะให้บริการในช่วงฤดูร้อนเท่านั้น

- บริษัทฯ ขอสงวนสิทธิ์ที่จะเปลี่ยนแปลงรายละเอียดบางประการในทัวร์นี้ เมื่อเกิดเหตุจำเป็น สุดวิสัย จนไม่อาจแก้ไขได้ และจะไม่รับผิดชอบค่าใช้จ่ายใดๆ ได้ ในกรณีที่ทรัพย์สินสูญหาย สูญเสียหรือได้รับบาดเจ็บ ที่นอกเหนือความรับผิดชอบของหัวหน้าทัวร์และเหตุสุดวิสัยบางประการเช่น การนัดหยุดงาน ภัยธรรมชาติ การจลาจล การประท้วง การจลาจลติดขัดต่างๆ และการล่าช้าของสายการบินหรือการยกเลิกเที่ยวบิน โดยทางบริษัทฯ จะพยายามแก้ไขให้ดีที่สุด
- เนื่องจากรายการทัวร์นี้เป็นแบบเหมาจ่ายเบ็ดเสร็จ หากท่านสละสิทธิ์การใช้บริการใดๆ ตามรายการ หรือถูกปฏิเสธการเข้าหรือออกประเทศไม่ว่าในกรณีใดก็ตาม ทางบริษัทฯ ขอสงวนสิทธิ์ไม่คืนเงินในทุกกรณี
- **เมื่อท่านได้ชำระเงินมัดจำหรือทั้งหมด ให้กับทางบริษัทฯ ทางบริษัทฯ จะถือว่าท่านรับทราบและยอมรับในเงื่อนไขต่างๆ ของบริษัทฯ ที่ได้ระบุไว้โดยทั้งหมด**



TAT LICENSE NO. 11/04870

230/70 BANKLANGMUANG URBANION, SOI LADPRAO 71, NAKNIVAS RD, LADPRAO, BANGKOK 10230

TEL: 02 - 538 - 9166 / 092 - 570 - 2440



@bv59



Boutique vacation



boutiquevacation